

OPĆINA VRSI  
PROSTORNI PLAN  
UREĐENJA OPĆINE  
IZMJENE I DOPUNE

4.2. GRADEVINSKO PODRUČJE NASELJA  
POLJICA

mjerilo 1:5000

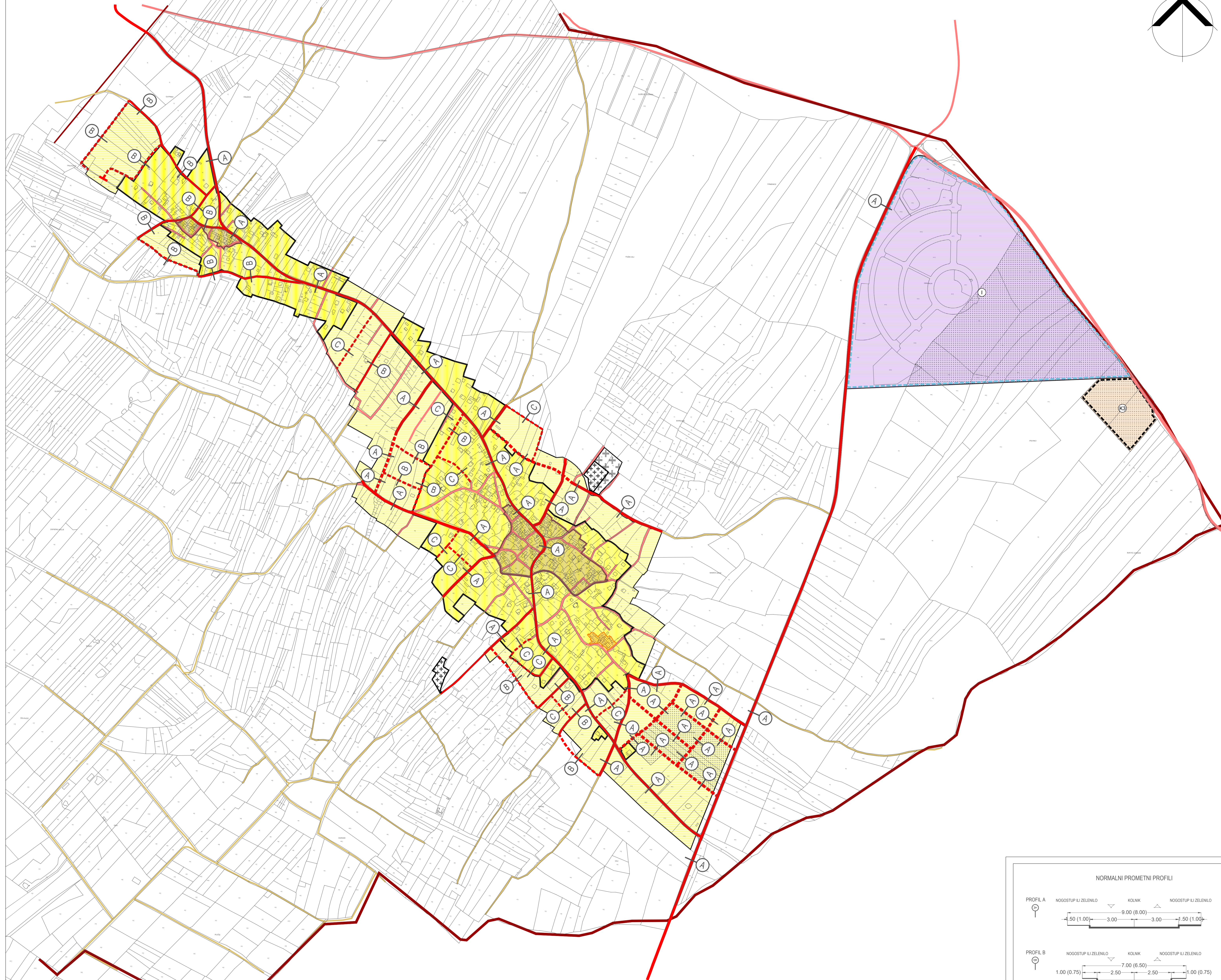
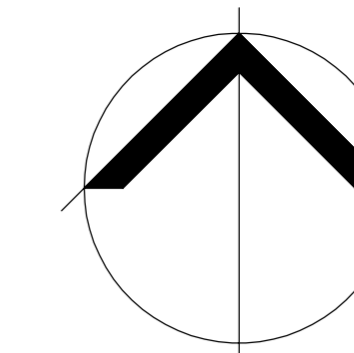

0. GRANICE

- općinska granica
- granica naselja

Ostale granice

- obuhvat obvezne izrade UPU-a
- plan užeg područja na snazi

1. POVRŠINE ZA RAZVOJ I UREĐENJE

- granica građevinskog područja
- neuređeni dio građevinskog područja

1.1. RAZVOJ I UREĐENJE POVRŠINA NASELJA

- izgrađeni dio naselja
- neizgrađeni dio naselja
- jezgra naselja
- substandardna izgradnja

1.1. RAZVOJ I UREĐENJE POVRŠINA IZVAN NASELJA

- gospodarska namjena - proizvodna: pretežno industrijska - I1
- gospodarska namjena - poslovna namjena: komunalno servisna - K3
- groblje

2. PROMET

2.1. CESTOVNI PROMET

- planirana nova cesta ili rekonstrukcija postojeće ceste
- postojeće/planirano
- ostale ceste
- poljski putevi

PRIJEDLOG

Županija:	ZADARSKA
Općina:	VRSI
Naziv prostornog plana:	PROSTORNI PLAN UREĐENJA OPĆINE VRSI - izmjene i dopune
Naziv kartografskog prikaza:	GRADEVINSKO PODRUČJE NASELJA POLJICA
Broj kartografskog prikaza:	4.2.
Mjerilo kartografskog prikaza:	1:5000
Odluka o izradi Plana:	Odluka predstavničkog tijela o donošenju plana
"Službeni glasnik Općine Vrsi" br. 03/16 i 04/19	"Službeni glasnik Općine Vrsi" br. /
Javna rasprava (datum objave):	Javni uvid očištan:
od: _____ 2019.	od: _____ 2019.
do: _____ 2019.	do: _____ 2019.
Pečat tijela odgovornog za provođenje javne rasprave:	Odgovorna osoba za provođenje javne rasprave:
	Leonardo Rončević
Suglasnost za Plan prema Članiku 108. Zakona o prostornom uređenju ("Narodne Novine" br. 153/13, 65/17, 114/18, 30/19 i 98/19)	
Broj suglasnosti:	
Pravna osoba/tijelo koje je izradilo plan:	
Pečat pravne osobe/tijela koje je izradilo plan:	Odgovorna osoba:
	Željko Predovan, dipl. ing. arh.
Odgovorni voditelj:	Željko Predovan, dipl. ing. arh.
Stručni tim u izradi plana:	
1. Željko Predovan, dipl. ing. arh.	4. Jure Gribič, dipl. ing. grad.
2. Stephen Tony Brčić, dipl. ing. upp.	5. Zlatko Adonić, grad. teh.
3. Ivan Sulišćević, dipl. ing. el.	
Pečat predstavničkog tijela:	Predsjednik predstavničkog tijela:
	XXXXXX
Istovjetnost ovog prostornog plana s izvornikom:	Pečat nadležnog tijela:

