

OPĆINA VRSI

URBANISTIČKI PLAN UREĐENJA OBALNOG POJASA NASELJA VRSI SJEVER (L, R3)

PRIJEDLOG PLANA ZA JAVNU RASPRAVU

3. UVJETI KORIŠTENJA, UREĐENJA I ZAŠTITE POVRŠINA

Županija:	ZADARSKA	
Općina :	VRSI	
Naziv prostornog plana:	URBANISTIČKI PLAN UREĐENJA OBALNOG POJASA NASELJA VRSI SJEVER (L, R3)	
Naziv kartografskog prikaza:	UVJETI KORIŠTENJA, UREĐENJA I ZAŠTITE POVRŠINA	
Broj kartografskog prikaza	3	Mjerilo kartografskog prikaza
		1 : 2000
Odluka o izradi plana:	Odluka o donošenju plana	
Službeni glasnik Općine Vrsi 06/20		
Objava javne rasprave:	Javni uvid održan: - od: -- - do: --	
Pečat tijela odgovornog za provođenje javne rasprave:	Odgovorna osoba za provođenje javne rasprave:	
M.P.	Leonardo Rončević, pročelnik	
Pravna osoba koja je izradila plan:	ARHEO d.o.o., Zagreb Tomislavova 11	
Pečat pravne osobe koja je izradila plan:	Direktor : Aron Varga, dipl.ing.arh.,ovlašt.arh.	
Stručni tim u izradi plana:	Aron Varga, dipl.ing.arh.- ovlašteni arhitekt Mario Pezelj, dipl.ing.arh. - ovlašteni arhitekt urbanist Patrik Filaković, dipl.ing.prom. Ivica Krnić, mag.ing.aedif.	
Odgovorni voditelj izrade plana:	Aron Varga,dipl.ing.arh.,ovlašt.arh.	
Pečat općinskog vijeća:	Predsjednik općinskog vijeća:	
M.P.	Josipa Maraš	
Istovjetnost prostornog plana s izvornikom ovjerava:	Pečat nadležnog tijela:	
	M.P.	

- GRANICE**
- GRANICA OBUHVATA URBANISTIČKOG PLANA UREĐENJA
 - GRANICA ZAŠTIČENOG OBALNOG POJASA
 - OBALNA LINIJA

PODRUČJA POSEBNIH OGRANIČENJA U KORIŠTENJU

MORE

- LUČKO PODRUČJE

TLO

- PODRUČJE NAJVEĆEG INTENZITETA POTRESA (VII STUPANJ MCS LJESTVICE)

PODRUČJA EKOLOŠKE MREŽE - NATURA 2000

- Područja očuvanja značajna za vrste i stanišne tipove (POVS)
- HR3000176 - Ninski zaljev
- HR4000005 - Privlaka - Ninski zaljev - Ljubački zaljev
- Područja očuvanja značajna za ptice (POP)
- HR1000023 - SZ Dalmacija i Pag

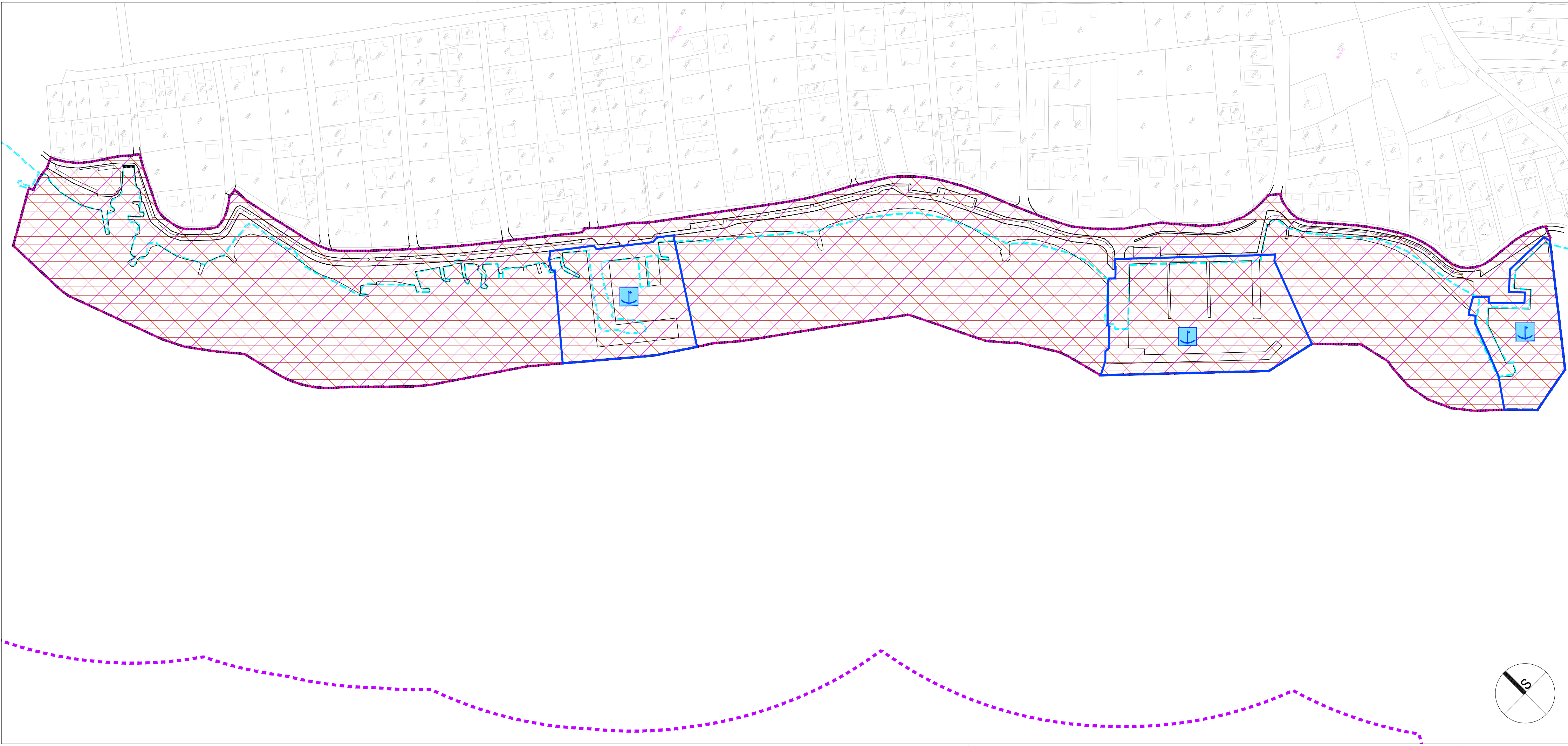

M 1:2000

ARHEO d.o.o.
projekiranje i prostorno planiranje